

(주)케이에스브이 회사소개



K.S.V. Co., Ltd



01

회사소개



회사소개

- **회사명** : 주식회사 케이에스브이(K.S.V.CO.,LTD.)
- **설립일**: 2017년 9월 1일
- **대표이사**: 고정현
- **종업원 수**: 115명
- **소재지**
 - -본사: 울산광역시 남구 테크노산업로 55번길 14
 - -공장: 부산광역시 기장군 장안읍 명례산단5로 119 (4872.4m²=1600평)
- **주요산업**: 조선블록 및 기자재, 알루미늄 어선/보트/요트, 운송수단제작, 풍력발전설비 ETC.



01

K.S.V. Co., Ltd

2017년

환호조선(주)창립

5.23ton 레저선(무궁호)
건조 및 시운전

알루미늄 WPS 취득 KR

2018년

공장등록(김해골든루트
산단)ISO9001/2015

기업부설연구소 설립

경기국제보트쇼 참가

알루미늄 자가복원선
디자인 및 특허출원

2019년

공장이전 및 등록
(명례일반산단)

수륙양용버스 제작

대한민국 해양안전
엑스포 참가

현대파워시스템 (주)일승
스크러버 제작

공장승인(DNV/GL)

2020년

(주)케이에스브이
회사명 변경

현대파워시스템 (주)일승
스크러버(33척)제작

알루미늄 SUS WPS 취득
DNV./GL, KR

워터제트 Type 제트보트 개
발 완료

DECK HOUSE BLOCK 조립
(세진중공업내)

ISO 14001 심사 진행중



06

국제인증·특허

일자리 창출
우수기업 인증패

기술기업 인증서

성과공유기업 확인서

해양레저산업 상장

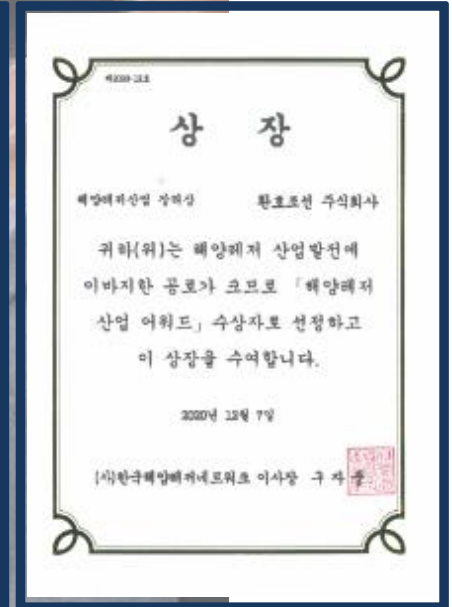
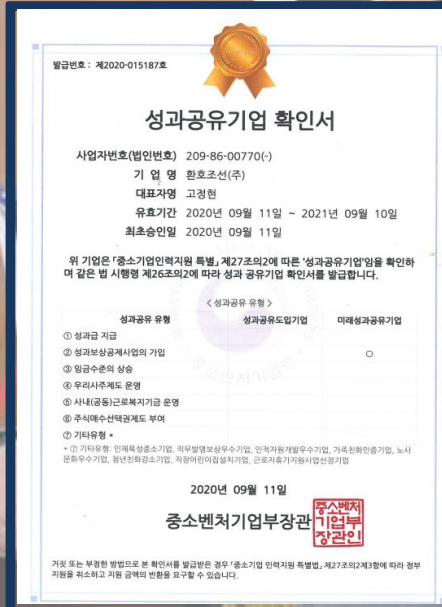

국제인증·특허

벤처기업 확인서



울산대 가족회사 인증서

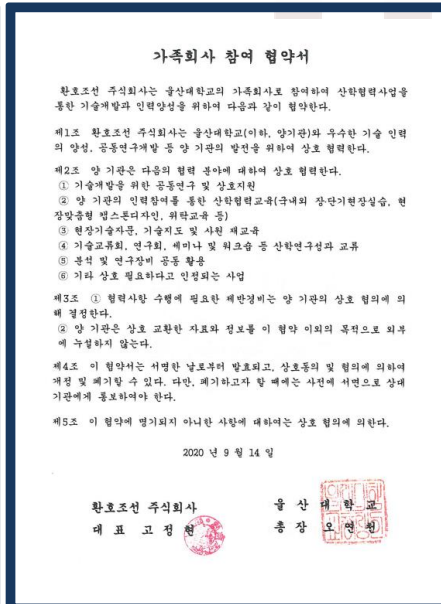

한국조선공업협동조합 가입 증서

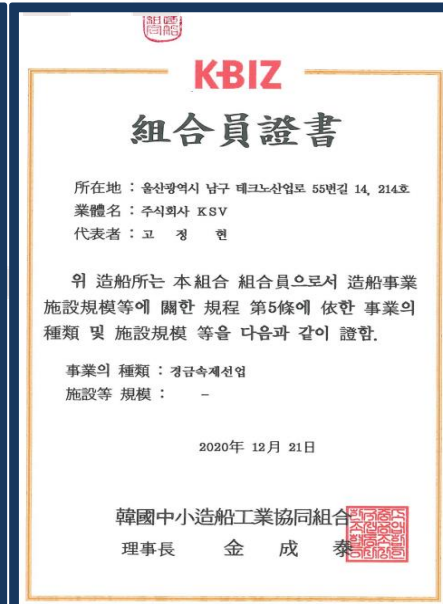

중소기업 확인서

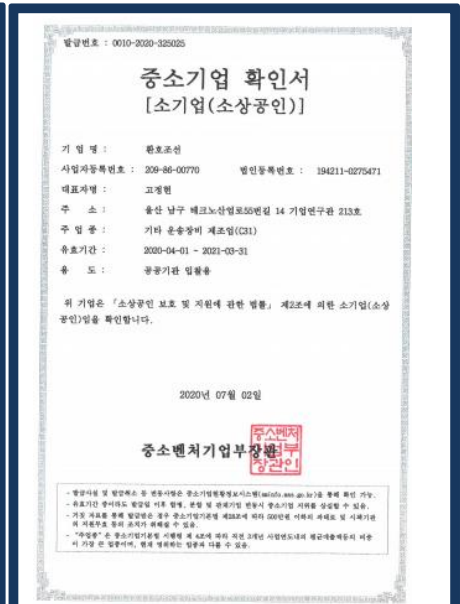

국제인증·특허

부산교육청감사장

어촌계와 협약

기업부설연구소 인정서

KOITA 회원증

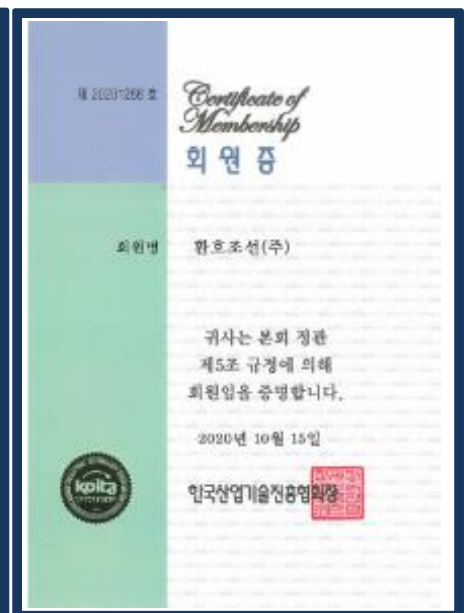
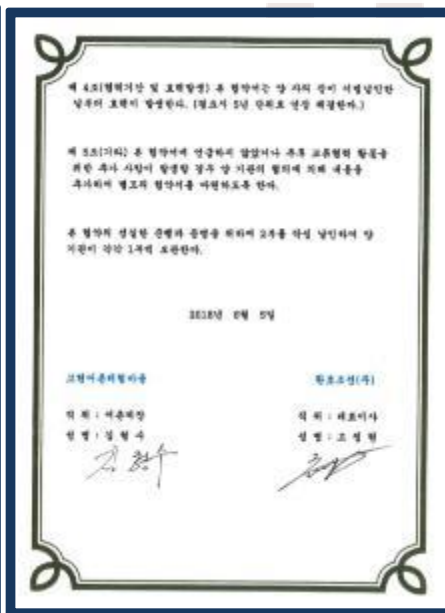
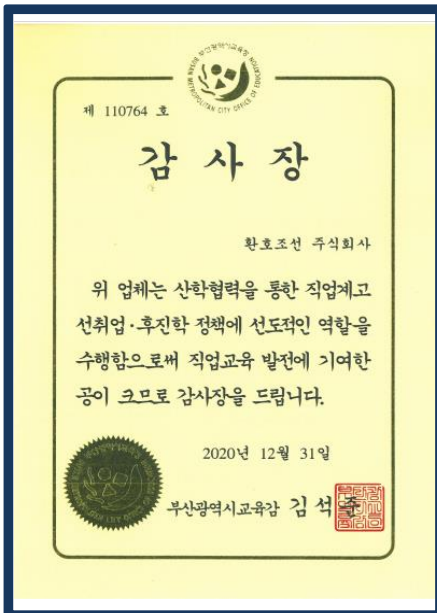

특허 보유현황

특허 자가복원선(S-Auto)

자가복원 특허증



디자인등록증



특허 카타마란형 바지선 및 이의 제조방법

디자인출원

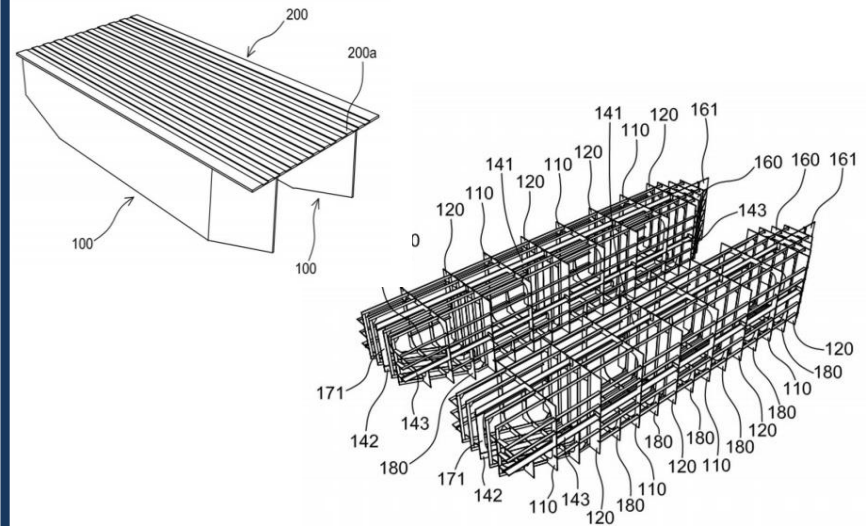
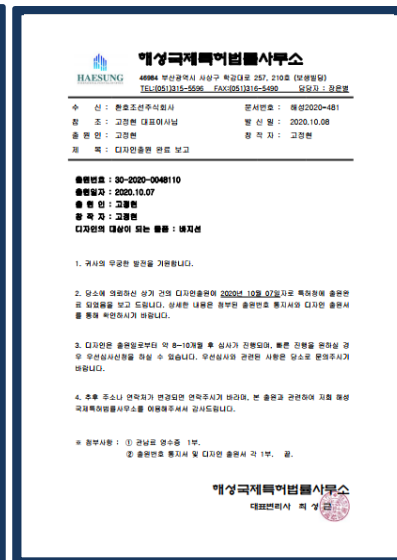

05

제품소개



- 모델명 : 수륙양용버스
- 엔진사양 : water jets x2
- 총톤수 : 7.5
- 길이 : 12.97M
- 폭 : 2.5M
- 높이 : 3.25M
- 속도 : 10KN
- 탑승인원 : 35~40



05

제품소개



- 모델명 : 2018HHS 1.99T GART
- 엔진사양 : YAMAHA 250HP
- 총톤수 : 1.99
- 길이 : 10.3M
- 폭 : 2.2M
- 높이 : 0.75M
- 속도 : 30KN
- 탑승인원 : 8



05

제품소개



- 모델명 : 2018HHS 5.58T GRAT
- 엔진사양 : YAMAHA 200HP X2
- 총톤수 : 5.58
- 길이 : 13M
- 폭 : 3M
- 높이 : 1.0M
- 속도 : 30KN
- 탑승인원 : 12

05

제품소개



- 모델명 : 2018HHS 2.99T GRAT
- 엔진사양 : YAMAHA 300HP
- 총톤수 : 2.99
- 길이 : 13M
- 폭 : 2.8M
- 높이 : 0.75M
- 속도 : 30KN
- 탑승인원 : 8

05

제품소개



- 모델명 : 2018HHS 3.00T GRAT
- 엔진사양 : YAMAHA 350HP
- 총톤수 : 3
- 길이 : 14M
- 폭 : 2.8M
- 높이 : 0.75M
- 속도 : 32KN
- 탑승인원 : 9



05

제품소개



- 모델명 : 2018HHS S-AUTO
- 엔진사양 : YAMAHA 250HP
- F E E T : 25[ft]
- 길 이 : 7.4M
- 폭 : 2.2M
- 높 이 : 0.7M
- 속 도 : 25KN
- 탑승인원 : 6~8



05

제품소개



- 모델명 : DIVING BOAT(볼레낭개)
- 엔진사양 : HYUNDAI350HP
- 총톤수 : 4.4
- 길이 : 11.78M
- 폭 : 2.97M
- 높이 : 0.9M
- 속도 : 35KN
- 탑승인원 : 20



05

제품소개



- 모델명 : DIVING BOAT(제우스)
- 엔진사양 : YAMAHA 250HP X 2
- 총톤수 : 5.33
- 길이 : 9.83M
- 폭 : 2.80M
- 높이 : 0.9M
- 속도 : 35KN
- 탑승인원 : 25



05

제품소개



- 모델명 : 2018 HHS 1.99T GRAT
- 엔진사양 : YAMAHA 250HP
- 총톤수 : 1.99
- 길이 : 10.3M
- 폭 : 2.2M
- 높이 : 0.75M
- 속도 : 30KN
- 탑승인원 : 6



제품소개



- 모델명 : AQUALIUM BOAT(일산)
- 엔진사양 : 무동력
- 총톤수 : 0.5
- 길이 : 3.2M
- 폭 : 2M
- 높이 : 0.7M
- 탑승인원 : 11

제품소개



- 모델명 : AQUALIUM BOAT(여수)
- 엔진사양 : 무동력
- 총톤수 : 0.5
- 길이 : 3.2M
- 폭 : 2M
- 높이 : 0.6M
- 탑승인원 : 11



제품소개



- 모델명 : 4.5M RESCUE BOAT
- 엔진사양 : YAMAHA 150 HP
- 총톤수 : 1.00
- 길이 : 4.52M
- 폭 : 1.95M
- 높이 : 0.39M
- 속도 : 5 Knot
- 탑승인원 : 6



제품소개



- 모델명 : AQUALIUM BOAT(여수)
- 엔진사양 : 무동력
- 총톤수 : 0.5
- 길이 : 3.2M
- 폭 : 2M
- 높이 : 0.6M
- 탑승인원 : 11

05

제품소개



- 모델명 : 친환경 해양쓰레기 수거 바지선
- 적재총톤수: 10M
- 길이 : 8M
- 폭 : 4M
- 높이 : 1.50M

제품소개

스크러버(SCRUBBER)

현대파워시스템에서 개발한 B-TYPE, L-TYPE 디자인의 스크러버를 발주받아 제작 (33척)

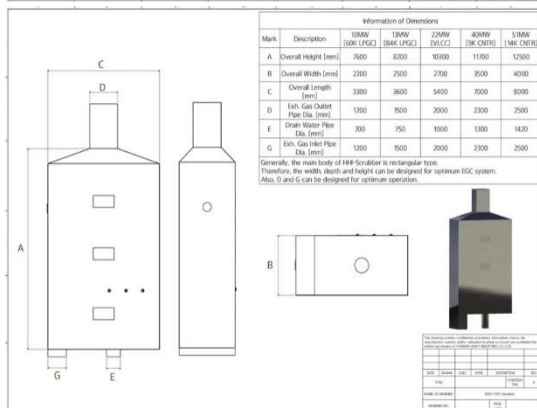
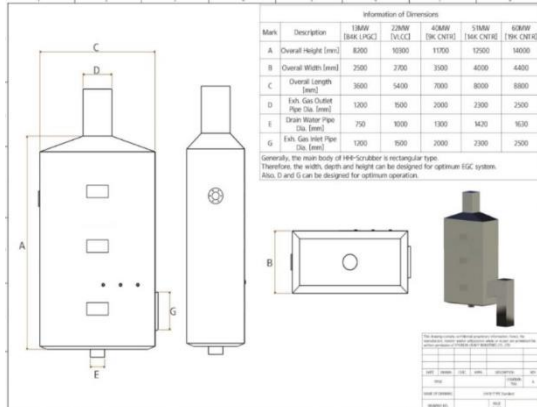

02

제품소개

데크하우스(DECK HOUSE)
세진중공업 공장내에서 제작



2018 경기국제 보트쇼



2018 대한민국 해양안전 엑스포)



06

2018 국제조선해양산업전



2021 부산국제보트쇼(협력사 및 전시회 참여)

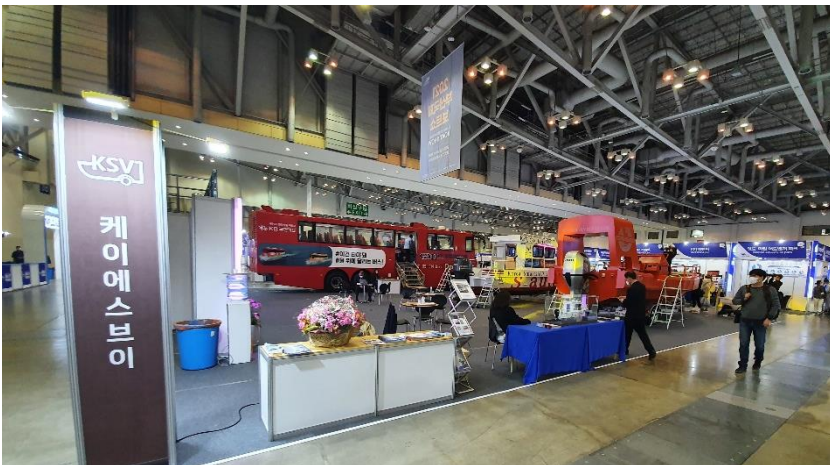

연도별 매출실적

2020년 "43"억 매출

(전년대비 286% 증가)

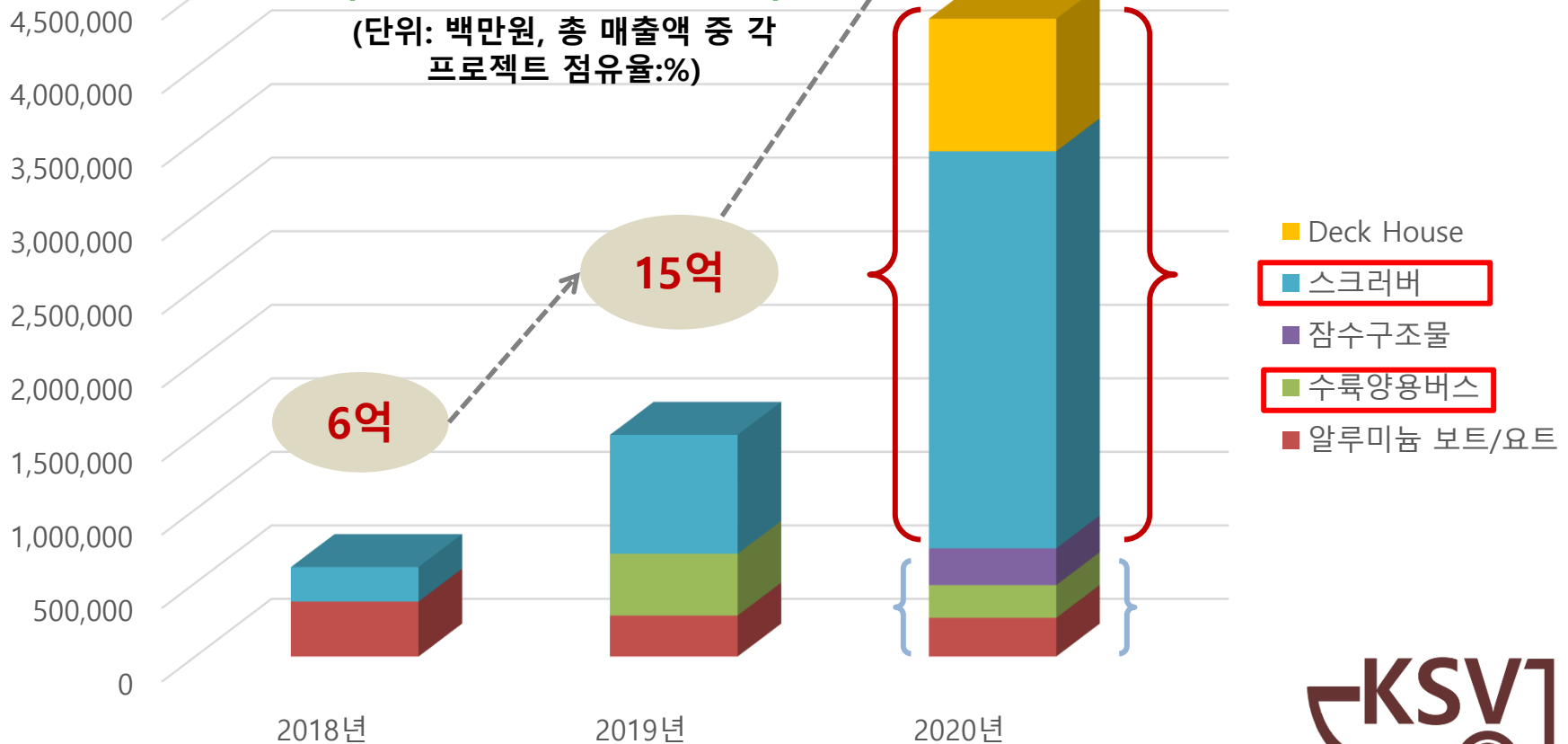
(단위: 백만원, 총 매출액 중 각
프로젝트 점유율:%)

2021년 매출계획

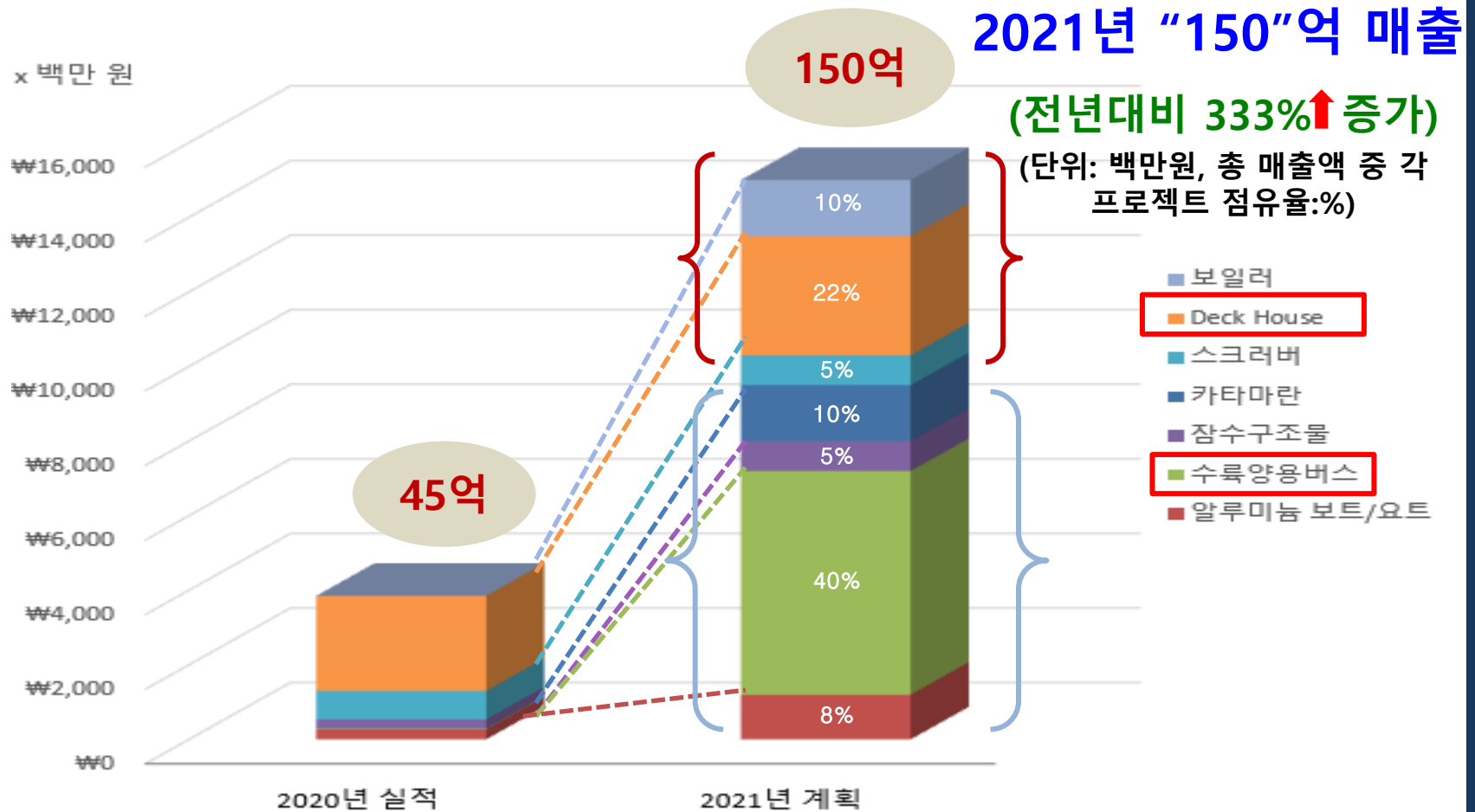

신규 사업



전기추진 카타마란

실적 : 70FT 전기추진
카타마란 진행



HDPE 소재를 사용한
친환경 보트



친환경 알루미늄을 통한 해상 펜션
색다른 낚시관광 콘텐츠

신규 사업

JET BOAT



케이에스브이에서 개발중인
제트보트



스페인 MOGGARO YACHTS



제트보트 렌더링 이미지



신규 사업



소형 **풍력발전기**를 설치한 보트



20210129_ksv_IR발표영상 : [2021 20th B-Vensday with ULSAN Univ. - YouTube](#)

S-AUTO 영상 : [S-AUTO 홍보영상 - YouTube](#)

낙시보트 영상 : [환호조선 한글 201218 - YouTube](#)

랜선보트쇼_인터뷰영상 : [ksv 랜선보트쇼\(환호조선\) - YouTube](#)



**THANK
YOU**